

'Lift Bloemendaalzijde station voor zomer klaar'

RUUD F. WITTE

GOUDA | De lift aan de Bloemendaalzijde van het NS-station in Gouda wordt de komende maanden geplaatst. De Nederlandse Spoorwegen houden een slag om de arm, maar denken dat alle werkzaamheden voor de zomer zijn afgerond.

Op dit moment wordt gewerkt aan de nieuwe overkapping bij de trap aan de noordzijde van de reizigerstunnel. Het gaat snel. „Dit karwei is binnenkort klaar,” zegt

Inge Rijgersberg van de NS.

Met de bouw van de lift werd vorig jaar begonnen. Reizigers juichten de komst toe. De Bloemendaalzijde van het NS-station is nu nog de enige van twee entrees en uitgangen die niet of slecht toegankelijk zijn voor ouderen, mindervaliden die slecht ter been zijn, of bijvoorbeeld mensen met een scootmobiel of kinderwagen. Het is tóch de trap nemen naar de tunnel, of omlopen naar de centrumkant van het NS-station om naar

de sporen voor de treinen naar Utrecht/Amsterdam, of Rotterdam/Den Haag te gaan. Een doorn in het oog, bleek eerder van met name Gouda's 50+ Partij.

In november werden het werk aan de lift gestaakt, toen aannemer VBK uit Hoorn failliet ging. Rijgersberg zegt dat een overeenkomst met een nieuwe aannemer vermoedelijk met een maand is afgerond. Daarna komt de lift en wordt de omgeving, inclusief de trap naar spoor 11 afgebouwd.

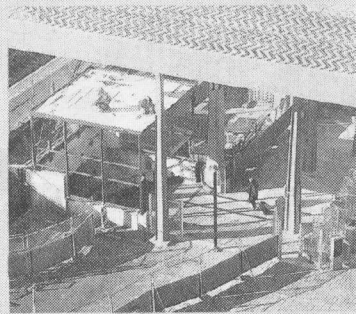

▲ Er wordt gewerkt aan de overkapping bij tunnel Bloemendaalzijde NS-station